

SITUAÇÃO ATUAL

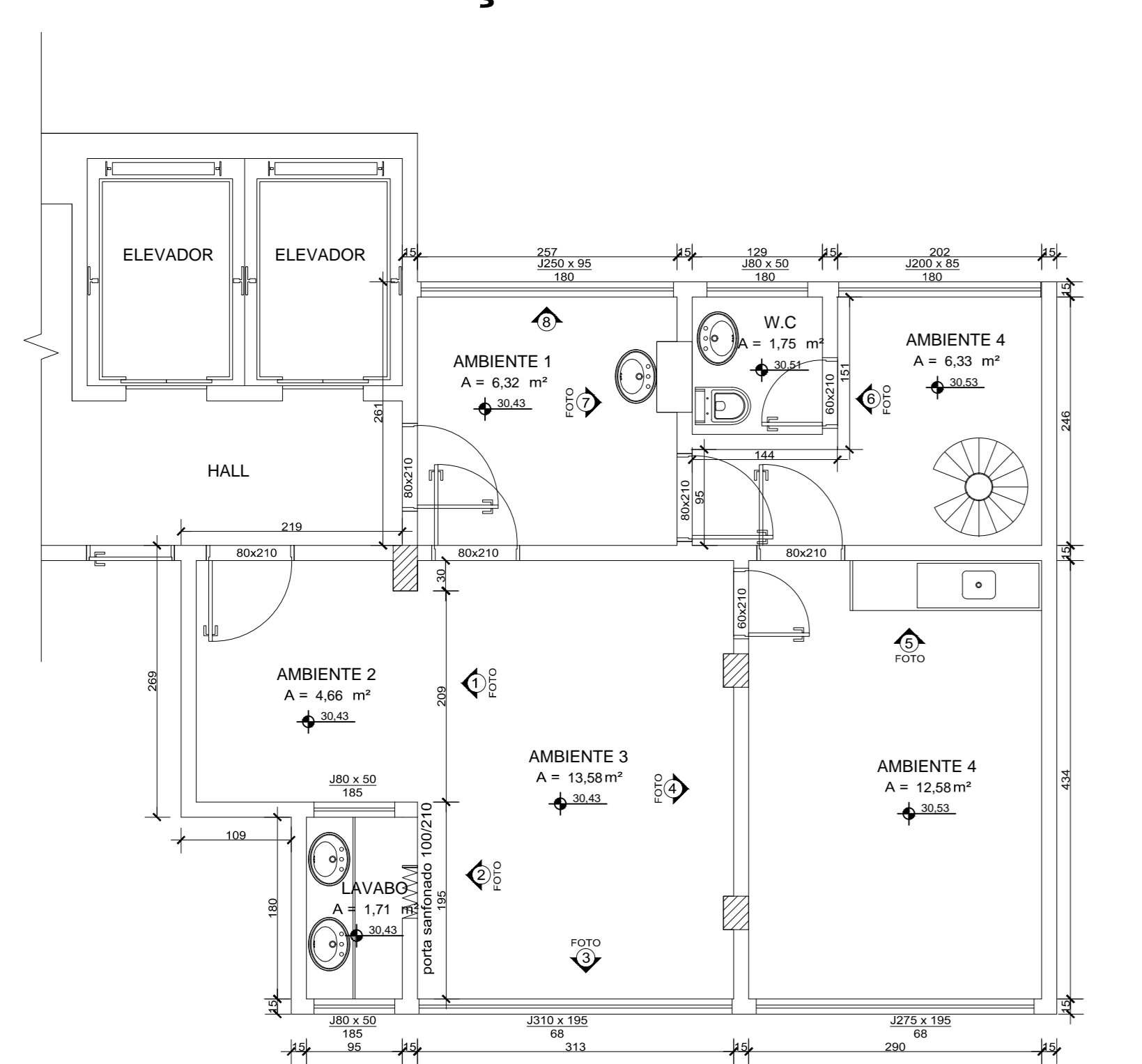

PLANTA - SALA 101- SITUAÇÃO ATUAL (MEDIDAS TIRADAS "IN LOCO") ESCALA 1:50

SITUAÇÃO PROPOSTA

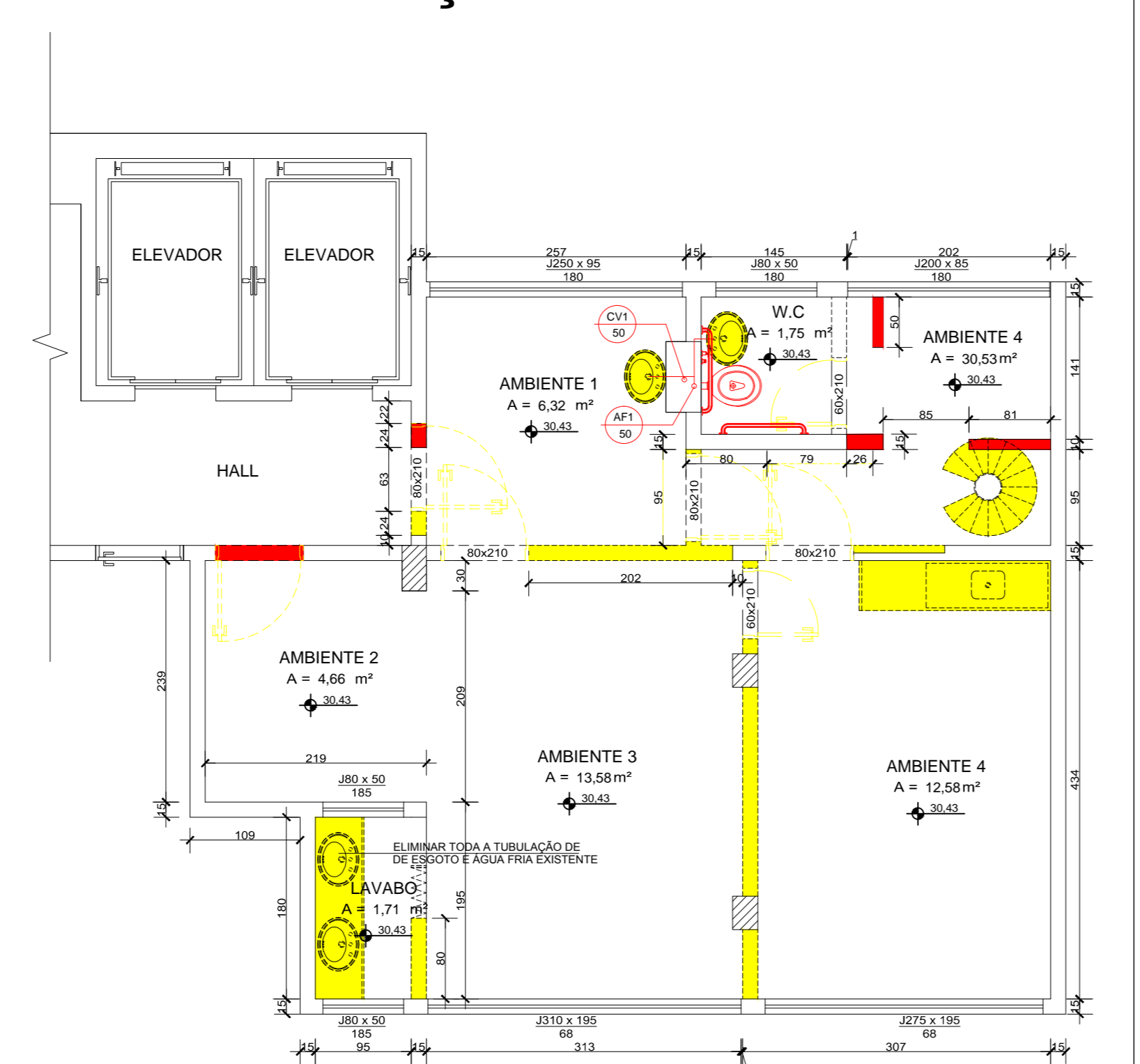

PLANTA - SALA 101 SITUAÇÃO PROPOSTA ESCALA 1:50

SITUAÇÃO FUTURA

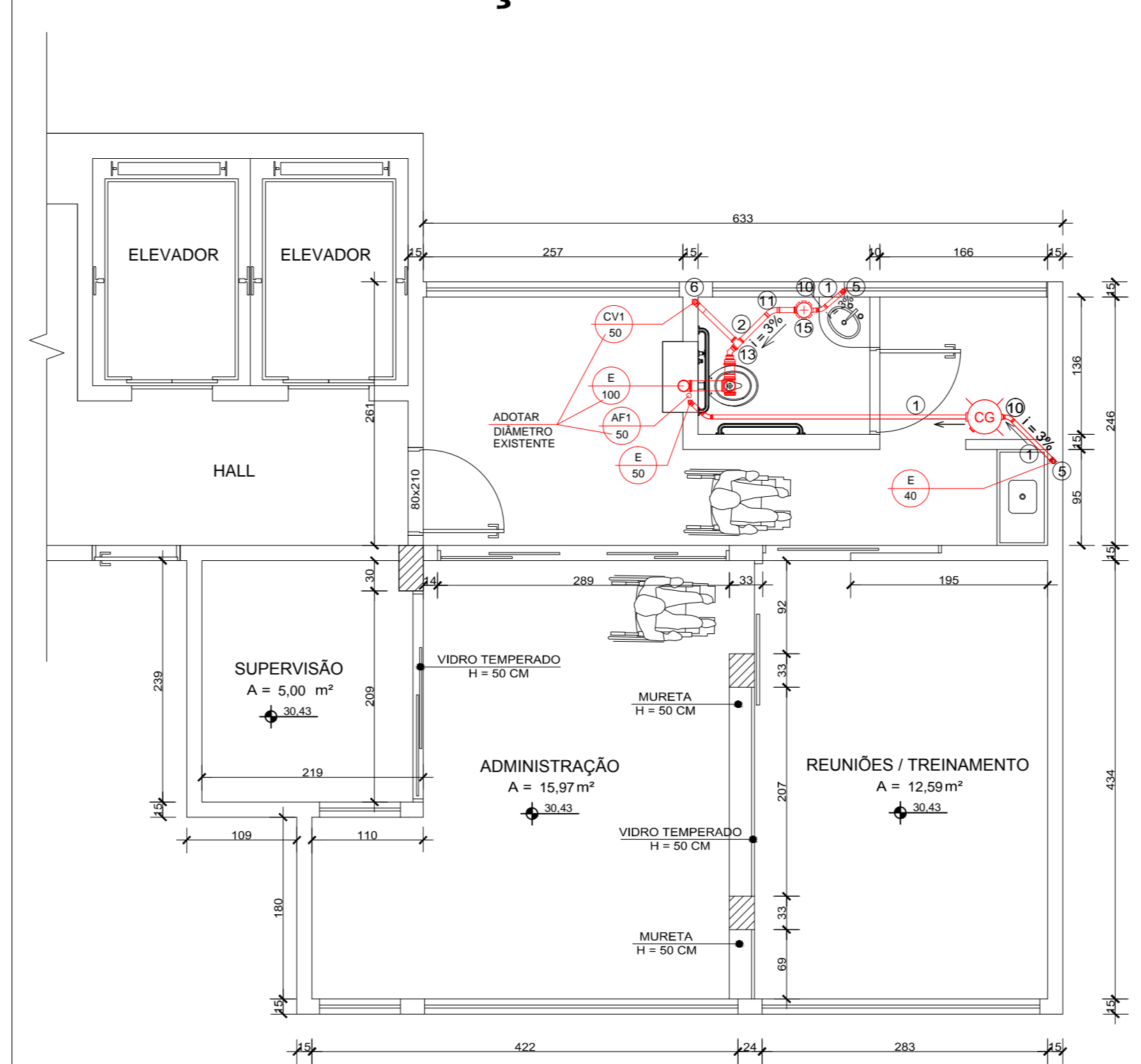

PLANTA - SALA 101 SITUAÇÃO FUTURA ESCALA 1:50

SITUAÇÃO FUTURA (LAYOUT)

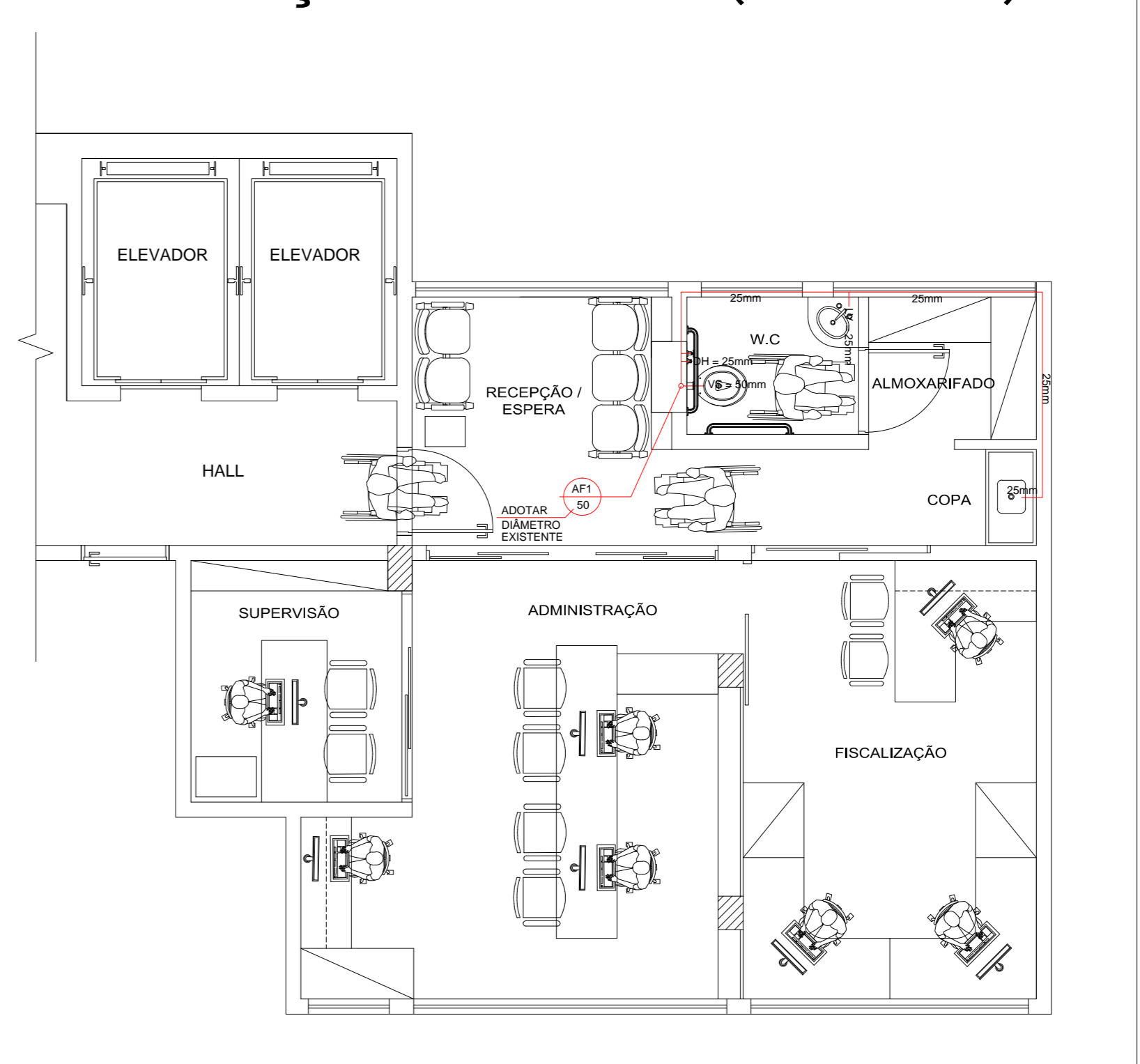

PLANTA / LAYOUT- SALA 101 ESCALA 1:50

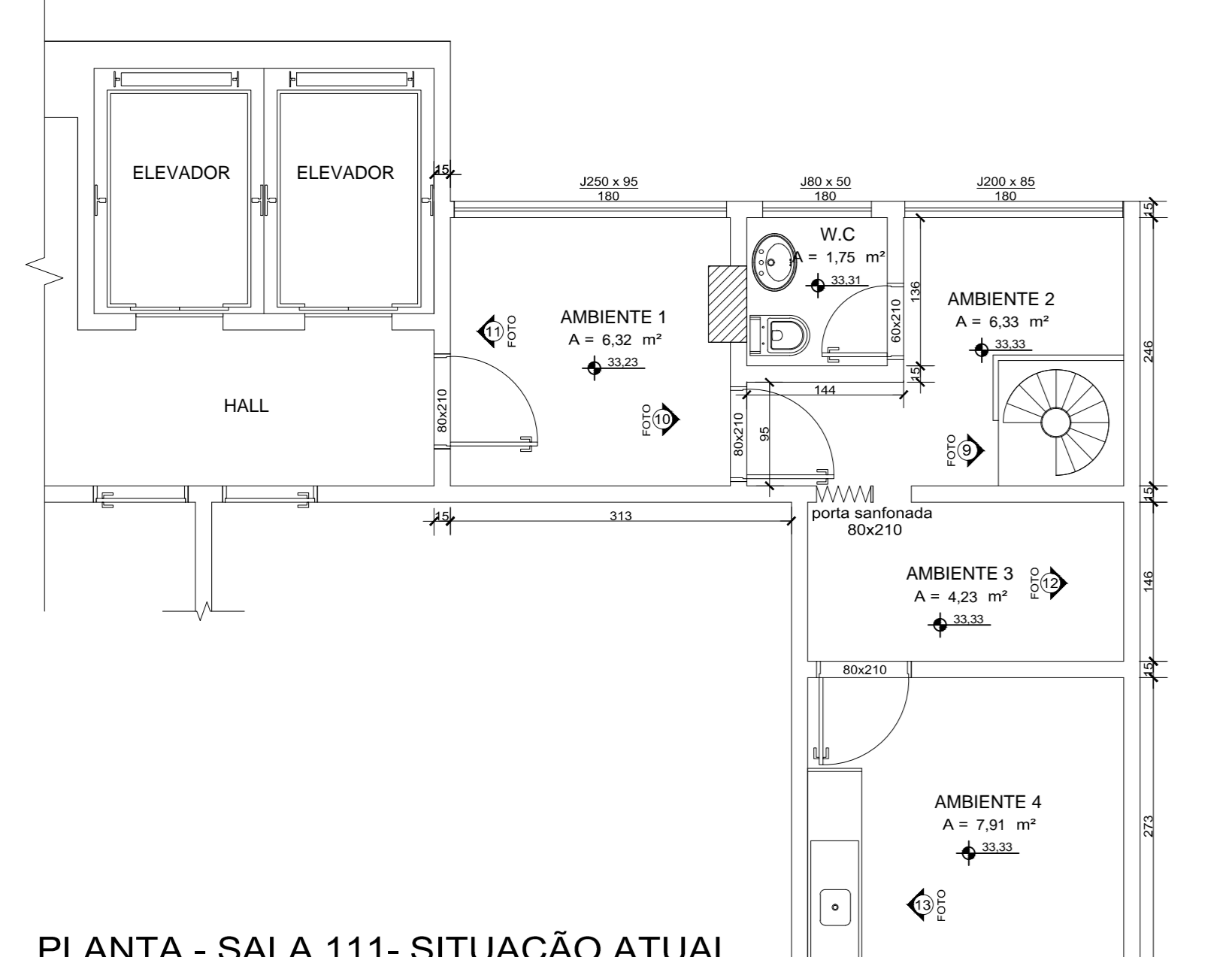

PLANTA - SALA 111- SITUAÇÃO ATUAL (MEDIDAS TIRADAS "IN LOCO") ESCALA 1:50

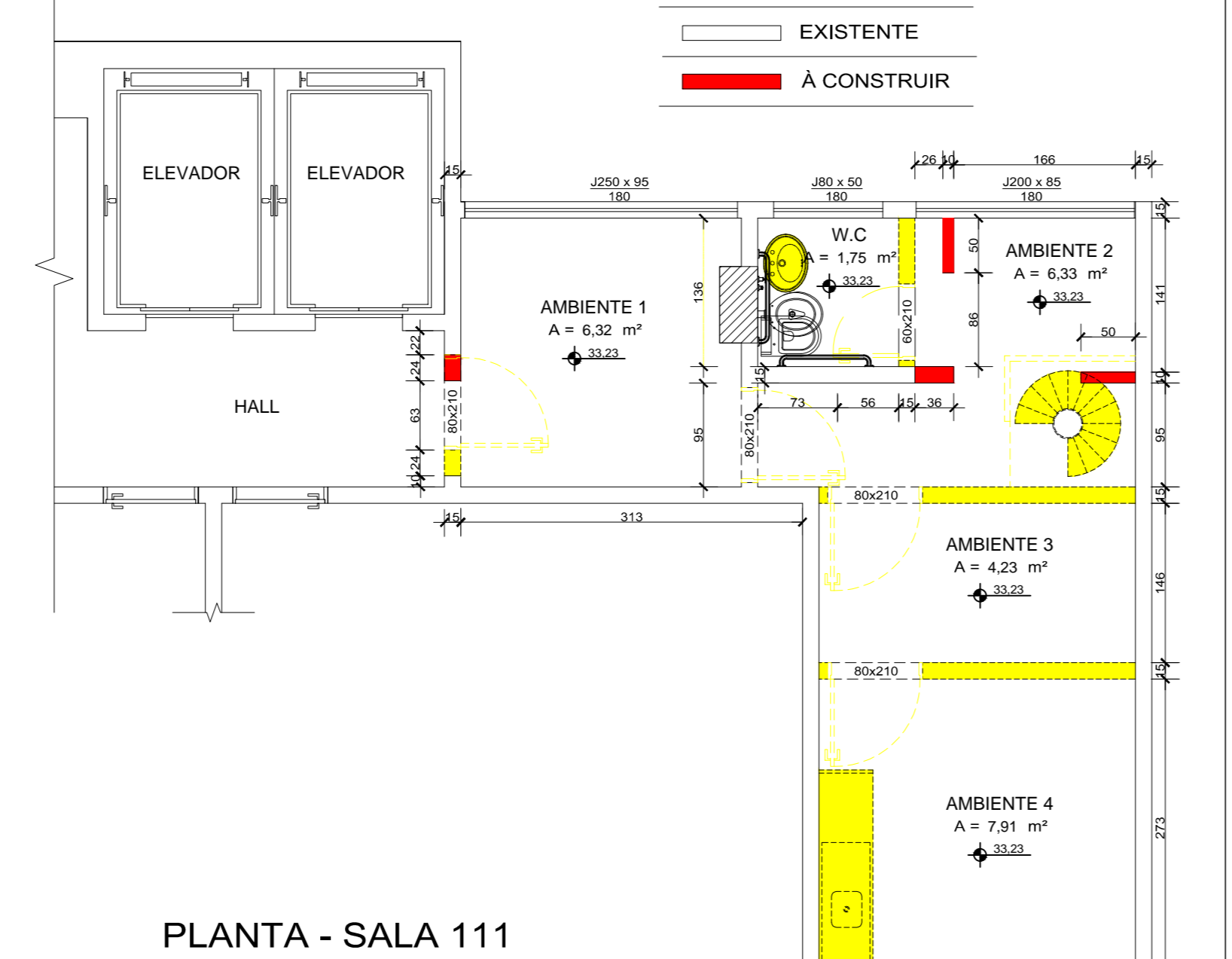

PLANTA - SALA 111 SITUAÇÃO PROPOSTA ESCALA 1:50

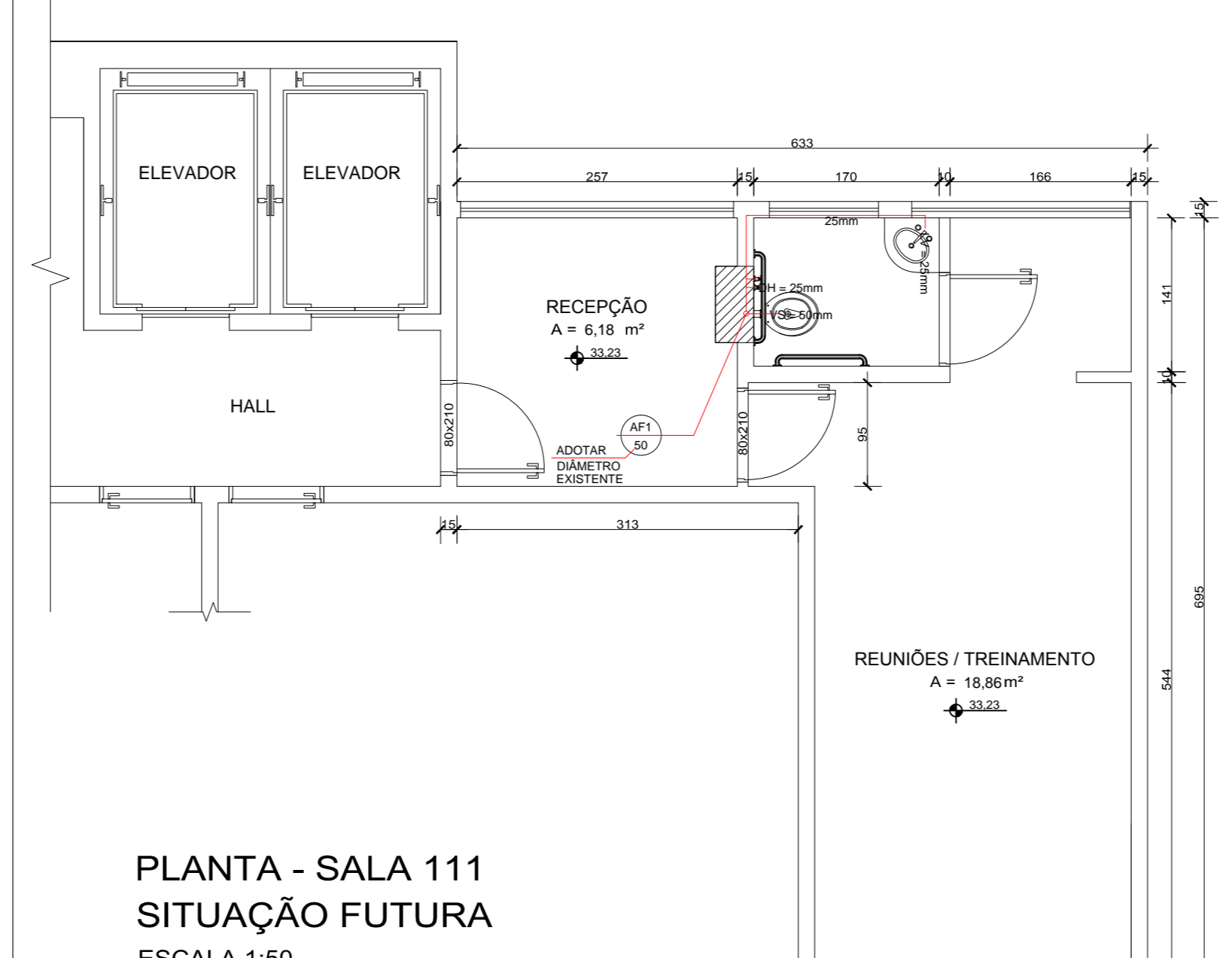

PLANTA - SALA 111 SITUAÇÃO FUTURA ESCALA 1:50

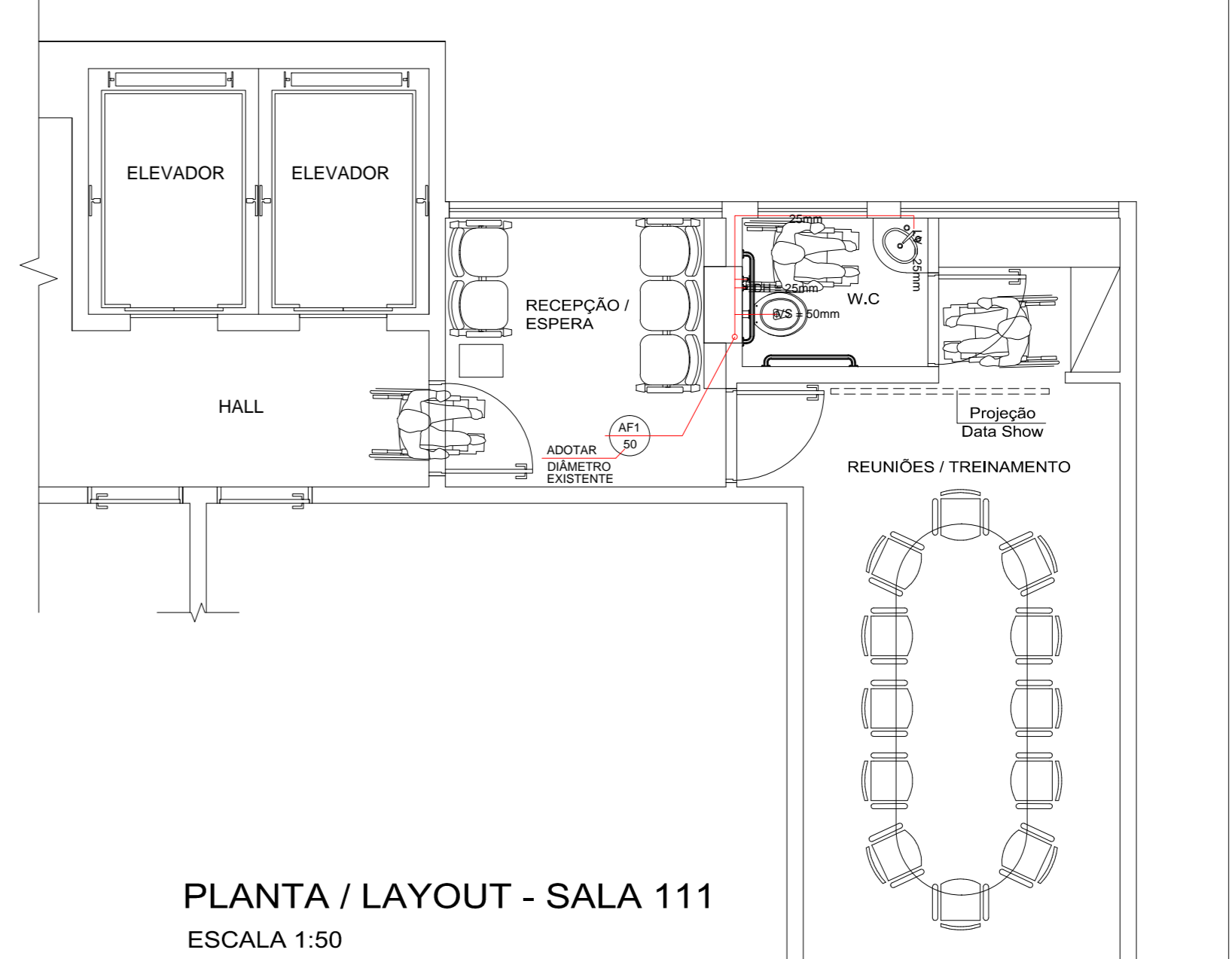

PLANTA / LAYOUT - SALA 111 ESCALA 1:50

LEGENDA
A DEMOLIR
EXISTENTE
A CONSTRUIR

LEGENDA

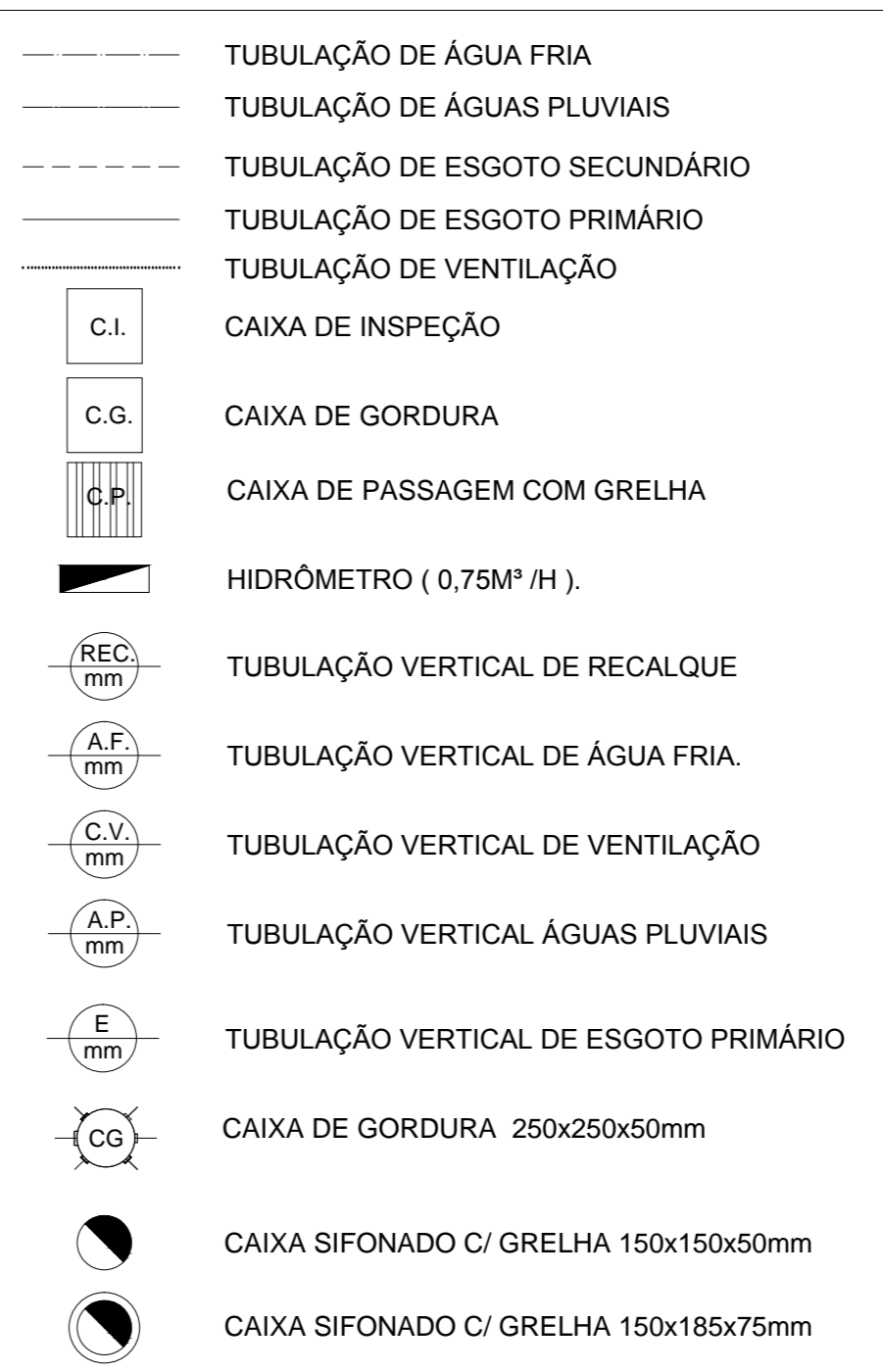

PONTOS DE UTILIZAÇÃO

APARELHO	ALTURA DO PISO (METRO)			
	CHEGADA DA ÁGUA	BANCADA DO APARELHO	TORNEIRA, REGISTRO OU VÁLVULA DE AÇIONAMENTO	REGISTRO DE CONTROLE
LAVATÓRIO	0,60	0,80	0,80	1,80
PIA	1,10	0,85	1,10	1,80
VASO SANIT.	0,33	0,38	1,10	1,10
DUCHA HIG.	0,50	---	0,70	1,80

- 1 TUBULAÇÃO 40mm
- 2 TUBULAÇÃO 50mm
- 3 TUBULAÇÃO 75mm
- 4 TUBULAÇÃO 100mm
- 5 CURVA 90° 40mm
- 6 CURVA 90° 50mm
- 7 CURVA 90° 75mm
- 8 CURVA 90° 100mm
- 9 CURVA 45° RAIO LONGO 40mm
- 10 CURVA 45° RAIO LONGO 50mm
- 11 CURVA 45° RAIO LONGO 100mm
- 12 TEE SANITÁRIO Ø 50mm
- 13 JUNÇÃO SIMPLES 100X50mm
- 14 CAIXA SIFONADA Ø 150X150X50



VISTA PORTA DE ACESSO SEM ESCALA

BANHEIRO ACESSÍVEL SEM ESCALA

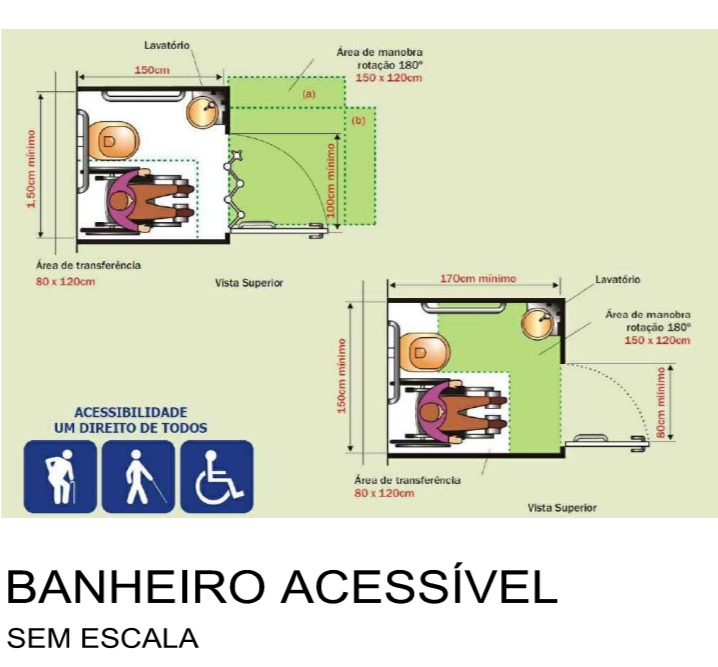

BANHEIRO ACESSÍVEL SEM ESCALA



FACHADA DO EDIFÍCIO



VISTA AÉREA - SITUAÇÃO DO IMÓVEL EM RELAÇÃO AO SISTEMA VIÁRIO FONTE: Google earth - 2012 MapLink/Tele Atlas - Image 2012 GeoEye



SITUAÇÃO DO IMÓVEL E ENTORNO COM NOMES DOS LOGRADOUROS

LETRA DATA ALTERAÇÕES VISTO

DIRETOS AUTORAIS RESERVADOS AO ARQUITETO UBERLANDIA MIRANDA MOTA CAU (BR) - A208377 CONFORME LEI FEDERAL 5.194 - ART. 1º A 14 REV. B (04/09/2014)

APROVAÇÃO / CRESS - MG E CONDOMÍNIO CONJUNTO UBERLÂNDIA:

PROJETO HIDROSANITÁRIO PARA REFORMA E ADEQUAÇÃO DE 03 (TRÊS) SALAS COMERCIAIS DESTINADAS A NOVA SEDE DO CRESS / MG - 6º R - SECCIONAL UBERLÂNDIA

LUGAR: AV. AFONSO PENA, S/Nº - CONDOMÍNIO ESPORTE CONJUNTO UBERLÂNDIA - SALAS 101, 102 e 111 - CENTRO - UBERLÂNDIA - MG

PROJETAR: HERMILON MIRANDA MOTA CAU (BR) - A208377

ASSINATURAS:

PROJETAR: HERMILON MIRANDA MOTA CAU (BR) - A208377

PROPRIETÁRIO: CONSELHO REGIONAL DE SERVIÇO SOCIAL - 6º REGIÃO

AUTOR PROJETO: HERMILON MIRANDA MOTA CAU (BR) - A208377

R.T. EXECUÇÃO:

FOLHA: 19
REVISÃO: 01
DESENVOLVIDO: DATA: 20/10/2014
HERMILON MIRANDA MOTA CAU
ARQ. CAU
INDICADAS: HERMILON MOTA

CONTÉUDO: PLANTAS SITUAÇÃO ATUAL, SITUAÇÃO PROPOSTA E SITUAÇÃO FUTURA; LAYOUT DO SITUAÇÃO FUTURA; DETALHES MONTAGEM ESGOTO, DETALHES GERAIS

PROJETO Nº: 004/2014

SALA 101 e 102 (3º PARÂMETRO): 47,80m²
SALA 111 (1º PARÂMETRO): 28,80m²
ÁREA TOTAL DAS SALAS UNIFAMILIARES: 76,60m²

Arquivo: C:\DADOS\PROJETOS\04_2014\004_2014.rvt
Projeto em: 23/10/2014

Tam. Folha: A0 (841 x 1189mm)

11) O presente PROJETO HIDROSANITÁRIO foi elaborado com base no PROJETO BÁSICO EXECUTIVO, considerando as SITUAÇÕES ATUAL, PROPOSTA E FUTURA, no âmbito, imprescindível de se ter que o proprietário da obra e serviços, sob a ótica do CONDOMÍNIO ESPORTE CONJUNTO UBERLÂNDIA, as propostas abaixo elencadas, e toda a documentação necessária à legalidade do empreendimento como o ser questões estruturais e instalações gerais.

12) O presente PROJETO HIDROSANITÁRIO foi elaborado com base no PROJETO BÁSICO EXECUTIVO, considerando as SITUAÇÕES ATUAL, PROPOSTA E FUTURA, no âmbito, imprescindível de se ter que o proprietário da obra e serviços, sob a ótica do CONDOMÍNIO ESPORTE CONJUNTO UBERLÂNDIA, as propostas abaixo elencadas, e toda a documentação necessária à legalidade do empreendimento como o ser questões estruturais e instalações gerais.

13) O presente PROJETO HIDROSANITÁRIO foi elaborado com base no PROJETO BÁSICO EXECUTIVO, considerando as SITUAÇÕES ATUAL, PROPOSTA E FUTURA, no âmbito, imprescindível de se ter que o proprietário da obra e serviços, sob a ótica do CONDOMÍNIO ESPORTE CONJUNTO UBERLÂNDIA, as propostas abaixo elencadas, e toda a documentação necessária à legalidade do empreendimento como o ser questões estruturais e instalações gerais.

14) O presente PROJETO HIDROSANITÁRIO foi elaborado com base no PROJETO BÁSICO EXECUTIVO, considerando as SITUAÇÕES ATUAL, PROPOSTA E FUTURA, no âmbito, imprescindível de se ter que o proprietário da obra e serviços, sob a ótica do CONDOMÍNIO ESPORTE CONJUNTO UBERLÂNDIA, as propostas abaixo elencadas, e toda a documentação necessária à legalidade do empreendimento como o ser questões estruturais e instalações gerais.

15) O presente PROJETO HIDROSANITÁRIO foi elaborado com base no PROJETO BÁSICO EXECUTIVO, considerando as SITUAÇÕES ATUAL, PROPOSTA E FUTURA, no âmbito, imprescindível de se ter que o proprietário da obra e serviços, sob a ótica do CONDOMÍNIO ESPORTE CONJUNTO UBERLÂNDIA, as propostas abaixo elencadas, e toda a documentação necessária à legalidade do empreendimento como o ser questões estruturais e instalações gerais.

16) O presente PROJETO HIDROSANITÁRIO foi elaborado com base no PROJETO BÁSICO EXECUTIVO, considerando as SITUAÇÕES ATUAL, PROPOSTA E FUTURA, no âmbito, imprescindível de se ter que o proprietário da obra e serviços, sob a ótica do CONDOMÍNIO ESPORTE CONJUNTO UBERLÂNDIA, as propostas abaixo elencadas, e toda a documentação necessária à legalidade do empreendimento como o ser questões estruturais e instalações gerais.

17) O presente PROJETO HIDROSANITÁRIO foi elaborado com base no PROJETO BÁSICO EXECUTIVO, considerando as SITUAÇÕES ATUAL, PROPOSTA E FUTURA, no âmbito, imprescindível de se ter que o proprietário da obra e serviços, sob a ótica do CONDOMÍNIO ESPORTE CONJUNTO UBERLÂNDIA, as propostas abaixo elencadas, e toda a documentação necessária à legalidade do empreendimento como o ser questões estruturais e instalações gerais.

18) O presente PROJETO HIDROSANITÁRIO foi elaborado com base no PROJETO BÁSICO EXECUTIVO, considerando as SITUAÇÕES ATUAL, PROPOSTA E FUTURA, no âmbito, imprescindível de se ter que o proprietário da obra e serviços, sob a ótica do CONDOMÍNIO ESPORTE CONJUNTO UBERLÂNDIA, as propostas abaixo elencadas, e toda a documentação necessária à legalidade do empreendimento como o ser questões estruturais e instalações gerais.

19) O presente PROJETO HIDROSANITÁRIO foi elaborado com base no PROJETO BÁSICO EXECUTIVO, considerando as SITUAÇÕES ATUAL, PROPOSTA E FUTURA, no âmbito, imprescindível de se ter que o proprietário da obra e serviços, sob a ótica do CONDOMÍNIO ESPORTE CONJUNTO UBERLÂNDIA, as propostas abaixo elencadas, e toda a documentação necessária à legalidade do empreendimento como o ser questões estruturais e instalações gerais.

20) O presente PROJETO HIDROSANITÁRIO foi elaborado com base no PROJETO BÁSICO EXECUTIVO, considerando as SITUAÇÕES ATUAL, PROPOSTA E FUTURA, no âmbito, imprescindível de se ter que o proprietário da obra e serviços, sob a ótica do CONDOMÍNIO ESPORTE CONJUNTO UBERLÂNDIA, as propostas abaixo elencadas, e toda a documentação necessária à legalidade do empreendimento como o ser questões estruturais e instalações gerais.